



Sabías qué? Nº 30/oct-11

Boletín de la Asociación de Familias Numerosas Talavera y Comarca

¿NOS PAGAN LAS AYUDAS?

Esta ha sido la pregunta más realizada en el último mes a nuestros teléfonos. Pues sí, o al menos eso nos han dicho en una reunión mantenida la pasada semana con la Sra de la foto, Doña Silvia Valmaña, Directora General de Familia y de otro montón de cosas. Me gustaría haceros saber, que en adelante habrá cosas que nos gusten y cosas que no, pero si hacemos un llamamiento por algún motivo respaldéis a la Asociación, somos vuestros representantes y por ese motivo debéis estar presentes.



Doña Silvia Valmaña

¡¡NUEVOS COLABORADORES CON LA ASOCIACIÓN!!

- DOSKU (foto inferior)
- LIBRERÍA BADEN BADEN
- CENTRO PILATES

(Teléfonos y direcciones en el listado adjunto, recordad que los establecimientos nuevos están rellenos en amarillo)

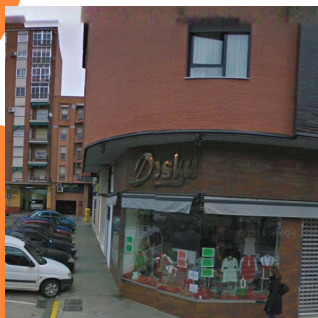

APARICIONES EN PRENSA:

- Entrevista Cadena Cope, ABC etc en :
- http://www.acamafan.org/Asociaciones/Talavera/Talavera_noticias.htm

* Otras apariciones van en documentos adjuntos

EN NAVIDAD PONDREMOS DE NUEVO EN MARCHA EL PROYECTO "CONCILIA TUS PEQUES", ESTÁ ABIERTO A TODO EL MUNDO QUE LO NECESITE, NO SOLO A NUESTROS SOCIOS, SI CONOCES A ALGUIEN QUE TRABAJE, PONLE EN CONTACTO CON NOSOTROS, SERÁ DESDE EL DÍA 26/12/2011 AL 05/01/2012. RECUERDA EL HORARIO TODOS LOS DÍAS, EXCEPTO LOS MIERCOLES DE 9,30 A 13,00 HORAS. TFNO: 925 80 44 82

Muchos nos pedís documentos impresos o algún tipo de información que ya hemos enviado anteriormente, os remitimos a la página web, ya que la tenemos completamente actualizada, en el enlace de más abajo se accede directamente a ella. De hecho estaría bien que la miréis puesto que, para los que se han asociado recientemente verían cosas un poco más antiguas.

Consulta todo lo de la Asociación en este enlace:

<http://www.acamafan.org/Asociaciones/Talavera/Talavera.htm>

SI NO DESEAS SEGUIR RECIBIENDO EL BOLETÍN COMUNICANOSLO: talavera@acamafan.org

Establecimiento	Actividad	% Dto.	Información	Domicilio	Población	Teléfono
ELECTRO-ROMA S. L.	TALLER ELECTROMECAÁNICA	10%		PASEO DE LA ESTACIÓN 24	TALAVERA R.	925809187
TURISPAL	MECÁNICA GENERAL/RÁPIDA	10%	REPARACIÓN TURISMO	CL CAPITÁN LUQUE 15	TALAVERA R.	925806160
NTRA SRA DELPRADCO	AUTOESCUELA	5/20%	5% CLASES// 20% MATRÍCULA	CL JOAQUINA SANTANDER 55 ENT.	TALAVERA R.	925816650
FIAT	CONCESIONARIO	VARIOS	DISTINTOS DTOS. EN FUNCIÓN DEL VEHÍCULO	CL MADRID POLIG. CAZALEGAS	TALAVERA R.	
Establecimiento	Actividad	% Dto.	Información	Domicilio	Población	Teléfono
CINÉBORA	CINES		PRECIO DÍA DEL ESPECTADOR DE LUNES A VIE	CL BRUSELAS S/N	TALAVERA R.	925721312
CHICAGO'S	RESTAURANTE	10%	A DESCONTAR DEL PRECIO TOTAL DEL IMPORT	CL BRUSELAS S/N	TALAVERA R.	925721312
MULTIAVENTURA	PARQUE INFANTIL	10%		CL BRUSELAS S/N	TALAVERA R.	925721312
KENTÚ	LUDOTEKA/OCIO/JUEGOS	10%	CUMPLES/CUALQUIER CELEBRACIÓN	CL OLIVARES 40	TALAVERA R.	925816217
KENTÚ	ESPECTÁCULOS Y PROMOCIONES	10%	ALQUILER TODO TIPO DE HINCHABLES	CL OLIVARES 40	TALAVERA R.	925816217
TRES HOJAS	RESTAURACIÓN	10%		AV MADRID 1	TALAVERA R.	925807600
PRADO ARCA	SALÓN CELEBRACIONES	10%	BODAS Y BANQUETES	AV MADRID 1	TALAVERA R.	925807600
AMADÍS	CATERING	10%	CUALQUIER CELEBRACIÓN	AV MADRID 1	TALAVERA R.	925807600
ANTICUARIO?	RESTAURANTE		ESTAMOS ESPERANDO CONSULTA	AV MADRID 1	TALAVERA R.	925807600
ÉBORA HOTEL	SALÓN CELEBRACIONES	10%	CUALQUIER CELEBRACIÓN	AV MADRID 1	TALAVERA R.	925807600
Establecimiento	Actividad	% Dto.	Información	Domicilio	Población	Teléfono
BICHOS	GUARDERÍA		MATRICULA GRATUITA ACCESO PREFERENTE	AV FCO AGUIRRE, 232	TALAVERA R.	925802354
BOOMA	CENTRO EDUCACIÓN INFANTIL	5%		PLAZA MORA, 5	TALAVERA R.	925804824
Establecimiento	Actividad	% Dto.	Información	Domicilio	Población	Teléfono
MUNDOCOLCHÓN	COLCHONERIA Y ROPA DE CAMA	5%	ADICIONAL A OTROS DESCUENTOS	CL JOAQUINA SANTANDER 11	TALAVERA R.	925826406
LUCIANO HOGAR	ROPA DE HOGAR	10%		CL MORENITO DE TALAVERA, 1	TALAVERA R.	925722146
J. PANIAGUA	BORDADOS	10%	TODO TIPO DE BORDADOS	CL ALBERCHE, 18	TALAVERA R.	925813368
BORDADOS TOLEDO	BORDADOS Y ARTESANÍA	5/10%	FACILIDADES DE PAGO	CL SANTA TERESA, 24	TALAVERA R.	925808216

Establecimiento	Actividad	% Dto.	Información	Domicilio	Población	Teléfono
ANSAN	BOLSOS/COMPLEMENTOS	10%	ART. PIEL/ VIAJE	CL RAMÓN Y CAJAL, 7	TALAVERA R.	925802756
MEZEA	REGALOS/JOYERÍA	5/10%	5% ORO/ 10% OTROS ART.	CL ALFARES 1 // LEPANTO 3 //PIO XII 49	TALAVERA R.	925826387
ISABEL	REGALOS/JOYERÍA	CONSULTAR		PLAZA DEL RELOJ, 2	TALAVERA R.	925801398
LOR HOMBRE	REGALO/COMPLEMENTOS	10%	TODO PARA CABALLERO	CL RAMÓN Y CAJAL 24	TALAVERA R.	925809243
JIMÉNEZ	TALLER JOYERÍA		ARREGLOS/RECONSTRUCCION/JOYAS	CALLEJÓN GRECO 2 2ª P	TALAVERA R.	925807027
LA GIRALDA	JUGUETERÍAS	10%	ART. PREVIAMENTE MARCADOS NO	FCO. AGUIRRE// SAN FCO.27// PÍO XII 41	TALAVERA R.	925817788
Establecimiento	Actividad	% Dto.	Información	Domicilio	Población	Teléfono
THALIA	LIBRERÍA/PAPELERÍA	5%		CL CAPITÁN CORTÉS, 39	TALAVERA R.	925823848
VIRGEN DEL PRADO	LIBRERÍA/PAPELERÍA	10%	RELIGIOSA	CL GENERAL MOSCARDÓ,4	TALAVERA R.	925822256
MIGUEL HERNÁNDEZ	LIBRERÍA/PAPELERÍA	5/10%	5% DTO LIBROS TEXTO/10%PAPELERÍA	CL DOS DE MAYO, 6	TALAVERA R.	925805576
PÁGINAS	LIBRERÍA/PAPELERÍA	5/10%	5% DTO LIBROS TEXTO/10%PAPELERÍA	AV PÍO XII, 25	TALAVERA R.	925824496
GÓMEZ GUTIERREZ	PAPELERÍA	10%	MATERIAL ESCOLAR	CL JOAQUINA SANTANDER, 47	TALAVERA R.	925814918
EL PARQUE	PAPELERÍA	8%		CL CAPITÁN CORTÉS, 15	TALAVERA R.	925828764
NOBEL	LIBRERÍA/PAPELERÍA	5/10%	5% DTO LIBROS TEXTO/10%PAPELERÍA		TALAVERA R.	925820421
IMPERIO S.L.	PAPELERÍA Y REGALOS	10%	10% DTO MATERIAL ESCOLAR Y REGALOS EN B	CL SAN FRANCISCO, 23	TALAVERA R.	925805954
TINTONETTI	LIBRERÍA Y MATERIAL OFICINA	12/10/5/2,5%	12% REGALOS/10% M ESCOLAR/5% LIBROS/ 2,5	CL LA ZONA 5, ESQUINA FCO AGUIRRE	TALAVERA R.	925684061
LA COMETA	PAPELERÍA/LIBROS/MANUALIDADES	5/10%	5% LIBROS TEXTO/ 10% RESTO	CL CORREDERA CRISTO, 32	TALAVERA R.	925816669
BADEN BADEN	LIBRERÍA Y PAPELERIA	10%	badenbaden@hotmail.es	AV FRANCISCO AGUIRRE, 60	TALAVERA R.	925801859
Establecimiento	Actividad	% Dto.	Información	Domicilio	Población	Teléfono
LA GIRALDA	ROPA INFANTIL	10%	TODOS LOS ESTABLECIMIENTOS	AV FRCO AGUIRRE//AV PÍO XII//SAN FR	TALAVERA R.	925817788
DOLCE GENERAZIONI	ROPA INFANTIL	8%		PASEO DE LA ESTACIÓN 74	TALAVERA R.	925826004
ROCÍO MODA	MODA MUJER	10%		CL MUÑOZ URRRA 4	TALAVERA R.	925819060
LOLY	MODA INFANTIL	5/10%	MODA/ACCESORIOS BEBE	CL MARQUÉS DE MIRASOL 9	TALAVERA R.	925808254
PICCOLO	MODA BEBE	10%	ROPA BEBÉ//ACCESORIOS	AV JUAN CARLOS I 11	TALAVERA R.	925815014
EL ARCA DE MANUEL	MODA BEBÉ	10%		SANTA TERESA DE JESÚS 23	TALAVERA R.	925804594
PISA MORENA	CALZADOS	10%	TODOS LOS ARTÍCULOS	CL MUÑOZ URRRA 4	TALAVERA R.	925813064
CIPRI	CALZADOS	10%		CL TRINIDAD 33	TALAVERA R.	925801857
KALZA 2	CALZADOS	5%		AV PÍO XII 116	TALAVERA R.	
MAYNAR	CALZADOS	5/10%	EFFECTIVO	CL PRADO 1	TALAVERA R.	
PUNTA PIE *NOVEDAD	CALZADOS	10%	CALZADO NIÑOS	CL JOAQUINA SANTANDER	TALAVERA R.	925828882

NULÑEZ	CALZADOS	10%	TODAS LOS ESTABLECIMIENTOS	CL ALBERCHE 9//AV CONSTITUCIÓN 15/	TALAVERA R.	
NYC	TODO EN DEPORTES	12%		CL SAN FRANCISCO 5//ALFARES 4	TALAVERA R.	925807148
BASE EUROTALAVER	DEPORTES	10%		CL PRADO 4	TALAVERA R.	925827217
CRONOS	DEPORTES	15%		CL SAN FRANCISCO 48	TALAVERA R.	925822953
GOCCO	MODA INFANTIL	15%	ESTABLECIMIENTO NUEVO	TRAVESÍA SAN ISIDRO, 2	TALAVERA R.	925817721
SPANTAJÁPAROS	MODA INFANTIL	15%	HASTA 14 AÑOS	CL TRINIDAD 16	TALAVERA R.	925675522
ORCHESTRA	MODA INFANTIL	10%	HASTA 14 AÑOS	CTRA N-V; KM 114 PARQUE COMERCIAL	TALAVERA R.	
BRYAN OUTLET	ROPA Y VARIOS	10%		CL PANADEROS 48 (POLIG MARIFE)	TALAVERA R.	
DOSKU	ROPA NIÑOS Y SEÑORA		EXCEPTO TRAJES COMUNIÓN	CL ALMANZOR, 2	TALAVERA R.	
Establecimiento	Actividad	% Dto.	Información	Domicilio	Población	Teléfono
C.O. MONTERO	OPTICA Y COMPLEMENTOS	15%	PAGO EFECTIVO	CL TRINIDAD 12	TALAVERA R.	925804374
PINILLA	OPTICA Y ACCESORIOS	20%	DOS ESTABLECIMIENTOS	AV EXTREMADURA 4//CL ALFARES 6	TALAVERA R.	925812062
I-DENTAL	ODONTOLOGÍA	10%	LIMPIEZA GRATIS CONSULTAR OTROS TRATAM	CL PABLO PICASSO 5	TALAVERA R.	925683800
CRETA	CLINICA DENTAL	10%	TRABAJA CONVENIOS CON ASEGURADORAS	AV TALAVERA DEL PERÚ 1	TALAVERA R.	925823324
EUGENIO BODAS	MASAJE Y OSTEOPATÍA	12%	ESPECIALIDAD ESGUINCES	CTRA CERVERA 5, 1ªA	TALAVERA R.	925825784
ELYSA	GABINETE ESTÉTICA	5/10%	10% DTO SERVICIOS CABINA//5% COSMÉTICOS	PASEO DE LA ESTACIÓN 33	TALAVERA R.	925825200
DON PSICOTÉNICO	CERTIFICADOS MÉDICOS	10%	REVISIONES PARA CUALQUIER TIPO DE LICENC	AV PRÍNCIPE FELIPE 56	TALAVERA R.	925811212
PÉREZ	PELUQUERÍA CABALLEROS	10%		PLAZA POETA JIMÉNEZ DE CASTRO, 2	TALAVERA R.	925803026
PARIS	PELUQUERÍA	10%	SEÑORA/CABALLERO/SALÓN BELLEZA	AV PRÍNCIPE 23//PRADO 1//TRV ZONA L	TALAVERA R.	925804034
NATIVIDAD GUZMÁN	ESTILISTAS/PELUQUERÍA		SEÑORA/CABALLERO/SALÓN BELLEZA	EL CORTE INGLÉS	TALAVERA R.	925813950
CENTRO PILATES	PILATES / ESTÉTICA/COSMÉTICA	10 €	EDIFICIO LA PAZ/ 1ª PLANTA	AV TOLEDO	TALAVERA R.	925811747
Establecimiento	Actividad	% Dto.	Información	Domicilio	Población	Teléfono
DON PERRO	ANIMALES COMPAÑÍA	5/10%		CL JOAQUINA SANTANDER 12	TALAVERA R.	925811575
FOTOS PEÑA	TODO EN FOTOGRAFÍA	5%	PAGO EFECTIVO	AV PÍO XII 51	TALAVERA R.	
GOLOSCAR	ALMACEN GOLOSINAS	10%	GRAN VARIEDAD EN CHUCHES DE TODAS CLAS	C CANTABRÍA 38/POLIG BUENAVISTA	PEPINO	925709898

Establecimiento	Actividad	% Dto.	Información	Domicilio	Población	Teléfono
UNICASH	ALIMENTACIÓN		CONSULTA EN LA ASOCIACION			
CARNICERÍAS OTERO	VENTA DE CARNE	5%	TODOS LOS ESTABLECIMIENTOS	CL CAÑADA DE LA SIERRA, 54	TALAVERA R.	925 82 37 33
				CL SAN CLEMENTE, 37 MERCADITO	TALAVERA R.	925 68 18 48
				CL CONDE PEROMORO, 1	TALAVERA R.	925 81 07 16



,

¿TIENES...

- ...DOLORS MUSCULARES?
- ...MOLESTIAS EN LAS ARTICULACIONES?
- ...PROBLEMAS DE SOBREPESO O DE OBESIDAD?
- ...PROBLEMAS DE CIRCULACIÓN?
- ...ESTRÉS?
- ...PROBLEMAS DIGESTIVOS?
- ...TENSIÓN MUSCULAR?
- ...PROBLEMAS DE CELULITIS?
- ...PROBLEMAS DE RELAJACIÓN?

¿A QUÉ ESPERAS?

¡VEN Y PRÚEBALO DE FORMA GRATUITA!



Centro Pilates

**REHABILITACIÓN - OSTEOPATÍA
FISIOTERAPIA - QUIROMASAJE**

ESTÉTICA

- LIMPIEZA DE CUTIS Y ESPALDA
- FACIALES: (HIDRATACIÓN, MANCHAS, ARRUGAS, ROJECES, ACNÉ, FLACIDEZ)
- PEDICURAS
- VENDAS FRÍAS Y CALIENTES
- RAYOS UVA
- NEO BELL (NOVEDAD MUNDIAL).
- SUEROS.

TERAPIA

- DRENAJE LINFÁTICO
- REFLEXOLOGÍA PODAL
- METAMÓRFICO
- MASAJE WHEELS (CIRCULACIÓN, OBESIDAD, CELULITIS)
- ULTRASONIDO
- TRCD (REEQUILIBRADORA CORPORAL)

MASAJES

- AYURVEDA
- CHOCOLATE
- SPA (LODOS, BARROS, SALES MARINAS)
- RETENCIÓN DE LÍQUIDOS
- TRATAMIENTOS COMPLETOS PARA TONIFICAR Y ACTIVAR LA CIRCULACIÓN SANGUÍNEA
- PRESOTERAPIA
- TERMOTERAPIA
- REIKI
- BODY FLASH

DEPILACIONES

- FOTODEPILACIÓN ELÉCTRICA
- DEPILACIÓN ELÉCTRICA
- CERA TIBIA



ENCARNA RODRÍGUEZ AYLLÓN

Avda. Toledo, 31 - 1ª Planta Local 9 - TALAVERA DE LA REINA

Teléf.: 925 811 747 - 605 151 334



Centro Pilates

Teléf.: 925 811 747 - 605 151 334



¡Mejora tu salud, cuida tu belleza!



El AD-LINE CLS-3400 es el primer estimulador-masajeador complejo, resultado de la fusión de las frecuencias farádica (corriente deportiva) y galvánica (alivio de dolores), el masaje y el calor infrarrojo con la tecnología más avanzada.

Este sistema exclusivo del AD-LINE CLS-3400, contraer, contorsionar y relajar la musculatura de nuestro cuerpo permitiendo aliviar los dolores además de descomponer y eliminar la grasa de forma progresiva.



Gracias a sus seis programas y a sus múltiples accesorios, el AD-LINE CLS-3400 permiten personalizar la estimulación y el masaje a aquellos puntos más conflictivos de nuestro cuerpo.

Como novedad, uno de los accesorios del AD-LINE CLS 3400, permite la estimulación de la planta de los pies, lo cual supone una ayuda a la relajación, a la mejora de la circulación y a estimular de forma positiva al metabolismo permitiendo eliminar los desechos de nuestro cuerpo.



Otro de los accesorios del AD-LINE CLS-3400, permite estimular las ambas manos consiguiendo mitigar los dolores de las extremidades superiores parte alta del cuerpo, aumentando por tanto la actividad y la eficacia muscular.

Todo ello combinado con la aplicación al masaje de calor infrarrojo, siendo una ayuda para el alivio de dolores, la relajación muscular y la circulación sanguínea.



SOCIEDAD | FAMILIAS NUMEROSAS

La Junta debe una media de 305 euros por familia numerosa del último trimestre

Los afectados exigieron ayer explicaciones en la delegación de Servicios de Talavera

• Desde la Asociación de Familias Numerosas aseguraron que aún no se han convocado las ayudas anuales para asociaciones. «Si seguimos así habrá que cerrar», indicaron.

J. GUAYERBAS / TALAVERA

La Asociación de Familias Numerosas de Talavera y comarca exigió ayer en la delegación de Servicios de la Junta de Comunidades de Castilla-La Mancha en Talavera explicaciones al retraso en el pago de las ayudas trimestrales que aprobó por unanimidad el anterior Gobierno regional de José María Barreda.

Según explicaron las familias afectadas, la Junta debe el último trimestre de la ayuda, lo que supone para las familias numerosas de categoría general -formadas por cinco miembros, dos adultos y tres hijos- una deuda de 305 euros, ya que por cada hijo corresponden al mes 35 euros.

Esta cifra se multiplica en los casos de familias numerosas de categoría especial, es decir, de seis o más miembros. «Hay familias que lo están pasando muy mal, y que este dinero es fundamental si

quieren comer cada día», indicaba una de las afectadas y miembro de la asociación.

Los afectados, reunidos en la plaza del Pan a las diez de la mañana, se dirigieron al personal funcionario responsable de Bienestar Social en la delegación de Servicios de la Junta en Talavera para pedir explicaciones a un derecho que consideran fundamental para la economía de muchos de los hogares de familias numerosas.

«Queremos una explicación, porque estas ayudas están aprobadas por ley, y ahora nadie sabe nada», comentaba Teresa García, quien reiteró que la concesión de estas ayudas, que responden a una serie de parámetros, ya que no todas las familias numerosas tienen acceso a ellas, se aprobó por unanimidad entre PSOE y PP. «El cambio de Gobierno no tendría por qué afectarnos», dijo.

EXPLICACIONES CERO. Elena Paniagua, presidenta de la Asociación de Familias Numerosas de Talavera y comarca explicó a este diario tras la visita a la delegación de Servicios de la Junta en la ciudad, que la respuesta del personal técnico y de la coordinadora de la delegación local «ha sido nula».

Así, la presidenta del colectivo



En la imagen, miembros de la asociación de familias numerosas ayer ante la delegación de la Junta. / MANU REINO

indicó que tras varias semanas llamando a Toledo, a la Consejería de Sanidad y Asuntos Sociales, y recibir por respuesta que los pagos de las ayudas son prioritarios en la Consejería de Economía y Hacienda, «no nos ha quedado otra que venir hoy a la delegación, aunque no nos hayan dicho nada», indicó Paniagua.

Otra de las preocupaciones de la asociación y del resto de entidades de familias numerosas de Castilla-La Mancha es el mantenimiento de su actividad diaria y de sus servicios sociales sin subvenciones. A fecha de ayer, la Junta de Comunidades aún no había publicado la convocatoria anual de ayudas para este tipo de actividades.

«Quedó recogido y aprobado por ley, ¿por qué no se cumple?», lamentaban desde la asociación

«Si seguimos así al final tendremos que cerrar», aseguraba García, de la asociación de Talavera, quien recordó el papel que juegan este tipo de asociaciones. «Es que no solo atendemos a familias numerosas, son muchas las personas que vienen cada día a resolver sus dudas y cuestiones», aseveró.

Los afectados esperan que el Gobierno regional dé pronto luz verde al pago medio de los 305 euros por familia numerosa. De no ser así, las asociaciones a nivel regional estudiarán otras fórmulas para exigir lo que según indican les pertenece por ley. «Quedó recogido y aprobado, ¿por qué no se cumple?», concluyó la responsable de la asociación local.